Prénom : .....

Date : .....

Cachet / commentaire

Repérer des éléments remarquables

Un élément remarquable est facile à reconnaître.
Il est unique, différent des autres ou important.

1 Observe la rue. Entoure le bâtiment qui se distingue des autres.

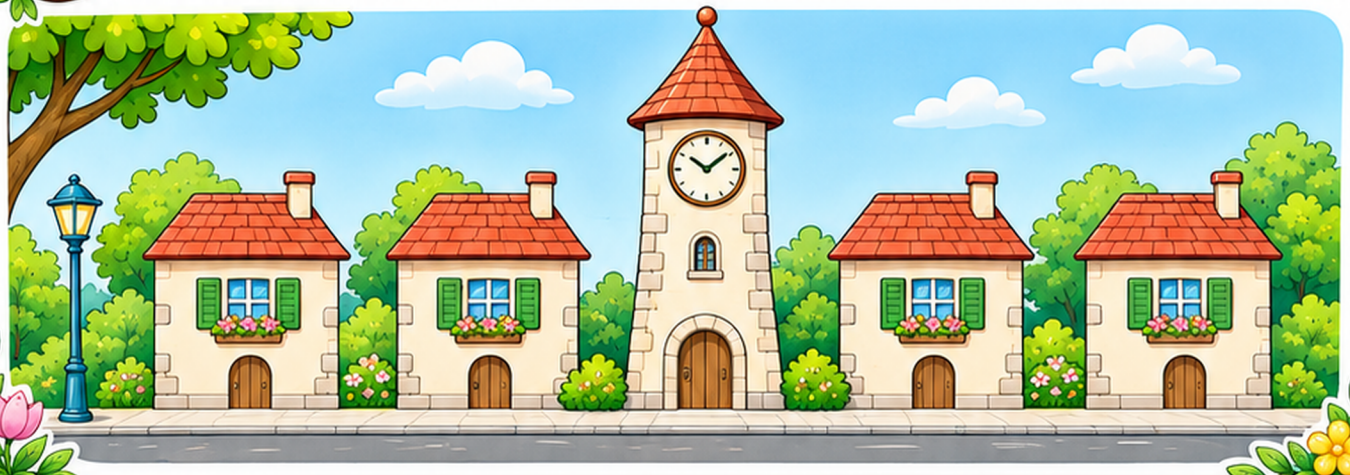

2 Observe la cour. Entoure l'arbre qui se distingue des autres.





Explique ton choix à l'oral.

3 Entoure un élément remarquable dans chaque croquis.

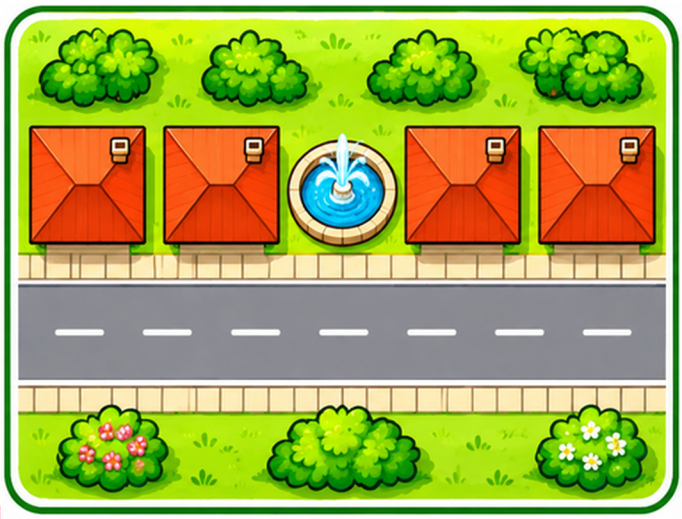

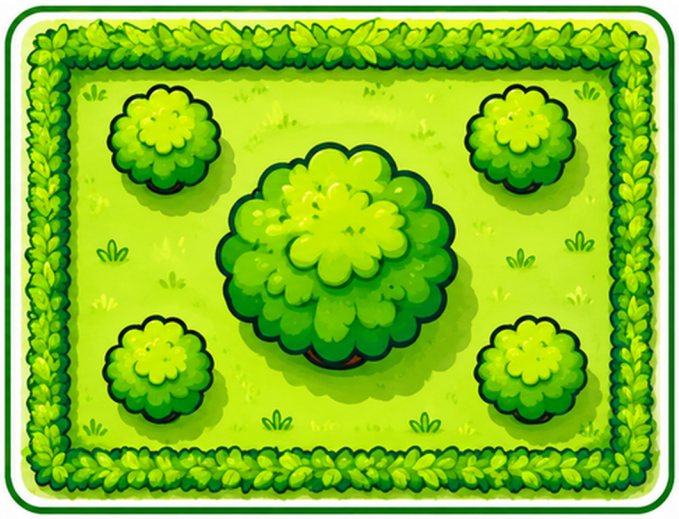

4 Dessine un élément remarquable que tu as vu près de ton école.





Je le présente à l'oral.

Autoévaluation

Cette matière est :









SuperCroco.com